



Rentrée 2016

Votre enfant fait son entrée en *Moyenne Section*, voici le matériel qui lui sera nécessaire pour travailler.

Prévoir dans un petit sac à dos (pas de grand cartable à roulettes) :

- Une tenue de rechange complète (dans un sac plastique)
- Une petite bouteille d'eau (marquée au nom de l'enfant)
- Son doudou
- Une serviette de table pour la cantine

Prévoir dans un grand sac (marqué au nom de l'enfant) :

- Une couverture ou un duvet pour le temps de repos

Pour la classe :

- 1 boîte de mouchoirs
- 3 photos d'identité
- 1 photo de votre enfant avec sa famille
- 1 photo de votre enfant pendant ses vacances d'été

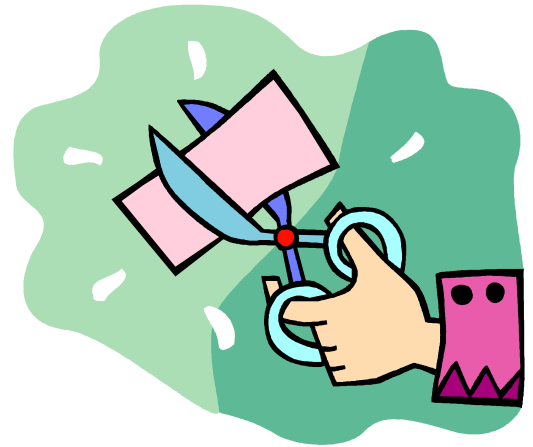

Bien penser à marquer le nom de votre enfant sur toutes ses affaires.

RAPPEL

La rentrée est prévue le Jeudi 1^{er} Septembre.

L'accueil du matin s'effectue dans la classe à partir de 8h15 et jusqu'à 8h30.

La sortie des élèves s'effectue également dans la classe :

- le midi entre 11h30 et 11h45
- le soir à 16h30

Au plaisir de vous accueillir en Moyenne Section,

Bonnes Vacances,

Armelle Chaffot